ИНВЕСТИЦИОННЫЙ ДАЙДЖЕСТ НОВГОРОДСКОЙ ОБЛАСТИ

novgorodinvest.ru

№1 июль 2021 г.

СОДЕРЖАНИЕ

ИНФРАСТРУКТУРА

ПРИНЯТО ПОЛОЖИТЕЛЬНОЕ РЕШЕНИЕ О СОЗДАНИИ ОСОБОЙ ЭКОНОМИЧЕСКОЙ ЗОНЫ В НОВГОРОДСКОЙ ОБЛАСТИ....4

ДЛЯ РЕЗИДЕНТОВ ТОСЭР «БОРОВИЧИ» РАСШИРИЛИ ВОЗМОЖНОСТИ....5

ТЕХНОПАРКИ «ГАРО» И «ТРАНСВИТ» ПОПОЛНИЛИСЬ РЕЗИДЕНТАМИ....6

В ВЕЛИКОМ НОВГОРОДЕ ОТКРЫЛИ НОВЫЙ ТЕХНОПАРК «Х10»....7

В БОРОВИЧАХ ВЕДЕТСЯ СТРОИТЕЛЬСТВО ИНФРАСТРУКТУРЫ ДЛЯ ПРОИЗВОДСТВА ПВХ-ИЗДЕЛИЙ «ВИЛИНА»....8

В НОВГОРОДСКОЙ ОБЛАСТИ СОЗДАДУТ КРЕАТИВНЫЙ КЛАСТЕР....9

ИНВЕСТИЦИИ

НА БИТУМНЫЙ ХАБ ПОД ВЕЛИКИМ НОВГОРОДОМ ТРУДОУСТРОЯТ МИНИМУМ ПОЛСОТНИ ЧЕЛОВЕК....10

В НОВГОРОДСКОЙ ОБЛАСТИ ВЛАДЕЛЬЦАМ УСАДЕБ КОМПЕНСИРУЮТ ЗАТРАТЫ НА ИХ ВОССТАНОВЛЕНИЕ....11

ИННОВАЦИИ И КАДРЫ

ПРОФОБРАЗОВАНИЕ КАК ДРАЙВЕР РАЗВИТИЯ НОВГОРОДСКОЙ ОБЛАСТИ....12

НОВЫЙ МЕТОД ОПРЕДЕЛЕНИЯ НЕЗАКОННЫХ ВЫРУБОК С ПОМОЩЬЮ ДРОНОВ СОЗДАЮТ В «НОВГУ»....13

419 МИЛЛИОНОВ РУБЛЕЙ ВЫДЕЛЕНО НА СОЗДАНИЕ РЕГИОНАЛЬНОГО ДИЗАЙН-ЦЕНТРА МИКРОЭЛЕКТРОНИКИ....14

ЗАКОНОДАТЕЛЬСТВО

В ОБЛАСТИ РАСШИРЕНЫ СФЕРЫ ПРИМЕНЕНИЯ ПАТЕНТА И В 2 РАЗА СНИЖЕНА СТАВКА ПО УСН....15

ТУРИЗМ

В НОВГОРОДСКОЙ ОБЛАСТИ ПОЯВИЛИСЬ НОВЫЕ СРЕДСТВА РАЗМЕЩЕНИЯ....16

«БОЛЬШАЯ ВАЛДАЙСКАЯ ТРОПА» – ПОБЕДИТЕЛЬ МЕЖДУНАРОДНОГО ПРОЕКТА «ЭКОЛОГИЧЕСКАЯ КУЛЬТУРА. МИР И СОГЛАСИЕ»....17

В ВЕЛИКИЙ НОВГОРОД ЗАПУЩЕН НОВЫЙ ТУРИСТИЧЕСКИЙ ПОЕЗД....18

ПРОДУКЦИЯ ПОЧТЫ РОССИИ С ИЗОБРАЖЕНИЕМ ДОСТОПРИМЕЧАТЕЛЬНОСТЕЙ НОВГОРОДСКОЙ ОБЛАСТИ В ПРОДАЖЕ....19

МЕРОПРИЯТИЯ

СОСТОЯЛСЯ БИЗНЕС-ДИАЛОГ МЕЖДУ ПРЕДПРИНИМАТЕЛЯМИ НОВГОРОДСКОЙ ОБЛАСТИ И ГЕРМАНИИ....20

В НОВГОРОДСКОЙ ОБЛАСТИ ПОДВЕЛИ ИТОГИ КОНКУРСА «ЭКСПОРТЕР ГОДА»....21

НОВГОРОДСКАЯ ОБЛАСТЬ СТАЛА ЛУЧШЕЙ В СЗФО В ИНВЕСТИЦИОННОМ РЕЙТИНГЕ РЕГИОНОВ....22

ПОСЛАНИЕ ГУБЕРНАТОРА НОВГОРОДСКОЙ ОБЛАСТИ АНДРЕЯ НИКИТИНА

Уважаемые коллеги!

Наш регион — один из наиболее инвестиционно привлекательных на северо-западе России.

Ключевые преимущества — гибкая система взаимодействия с бизнесом, современная законодательная база, система преференций для субъектов инвестиционной и предпринимательской деятельности, институты развития для поддержки бизнеса, площадки для реализации инвестиционных намерений.

Из года в год мы работаем над мерами, направленными на упрощение процедур выдачи разрешительной документации для реализации инвестпроектов.

Это находит отражение в Национальном рейтинге инвестиционного климата: за год мы поднялись на четыре позиции и теперь занимаем 7-е место из 85

В нашем регионе инвесторам гарантируется неизменность базовых условий, которые зафиксированы на дату начала осуществления инвестиционного проекта: от налогового режима до строительных процедур.

В планах Правительства региона до 2024 года создать:

- современные площадки для инвесторов и предпринимателей: 5 бизнес-инкубаторов, 5 технопарков, 5 индустриальных парков, 16 региональных промышленных площадок, оснащенных инфраструктурой;
- особую экономическую зону промышленно-производственного типа;
- особую экономическую зону туристско-рекреационного типа;
- проекты государственно-частного партнерства.

Уверен, что Новгородская область станет надежным партнером для реализации инвестиционных намерений как отечественных, так и иностранных инвесторов!

Андрей Никитин

ПРИНЯТО ПОЛОЖИТЕЛЬНОЕ РЕШЕНИЕ О СОЗДАНИИ ОСОБОЙ ЭКОНОМИЧЕСКОЙ ЗОНЫ В НОВГОРОДСКОЙ ОБЛАСТИ

2 июля 2021 года под председательством заместителя Председателя Правительства Российской Федерации — полномочного представителя Президента Российской Федерации в Дальневосточном федеральном округе Ю. П. Трутнева прошло заседание межведомственной рабочей группы по вопросам создания особых экономических зон и территорий опережающего социально-экономического развития (ТОСЭР) в монопрофильных муниципальных образованиях Российской Федерации (моногородах), по результатам которого принято решение о создании на территории Новгородской области вблизи Великого Новгорода особой экономической зоны промышленно-производственного типа «Новгородская».

Общая площадь создаваемой ОЭЗ составит 184,5 га

На территории, где планируется создание ОЭЗ ППТ «Новгородская», имеются необходимые объекты инженерной инфраструктуры ОЭЗ, которые могут быть использованы потенциальными резидентами в целях реализации инвестиционных проектов. Целью создания ОЭЗ ППТ «Новгородская» является реализация проектов, привлечение инвестиций и новых технологий, создание новых рабочих мест, а также обеспечение роста налоговых поступлений в бюджет Новгородской области.

К реализации в ОЭЗ ППТ «Новгородская» на сегодняшний день планируются 7 инвестиционных проектов с общим объемом инвестиций 8,1 млрд руб. и 723 создаваемыми рабочими местами.

Агентство развития продолжает работу с новыми потенциальными резидентами создаваемой ОЭЗ.

ДЛЯ РЕЗИДЕНТОВ ТОСЭР «БОРОВИЧИ» РАСШИРИЛИ ВОЗМОЖНОСТИ

С этого года резиденты территории опережающего социально-экономического развития «Боровичи» могут вести бизнес по всем видам деятельности, кроме исключенных.

Ранее резиденты ТОСЭР «Боровичи» пользовались преференциями при реализации инвестиционных проектов только в 14 сферах. Согласно Постановлению Правительства РФ от 26 декабря 2020 года №2288, резиденты могут вести бизнес по всем видам деятельности, за исключением 28.

— Для действующих и будущих резидентов значительно расширены возможности реализации проектов,

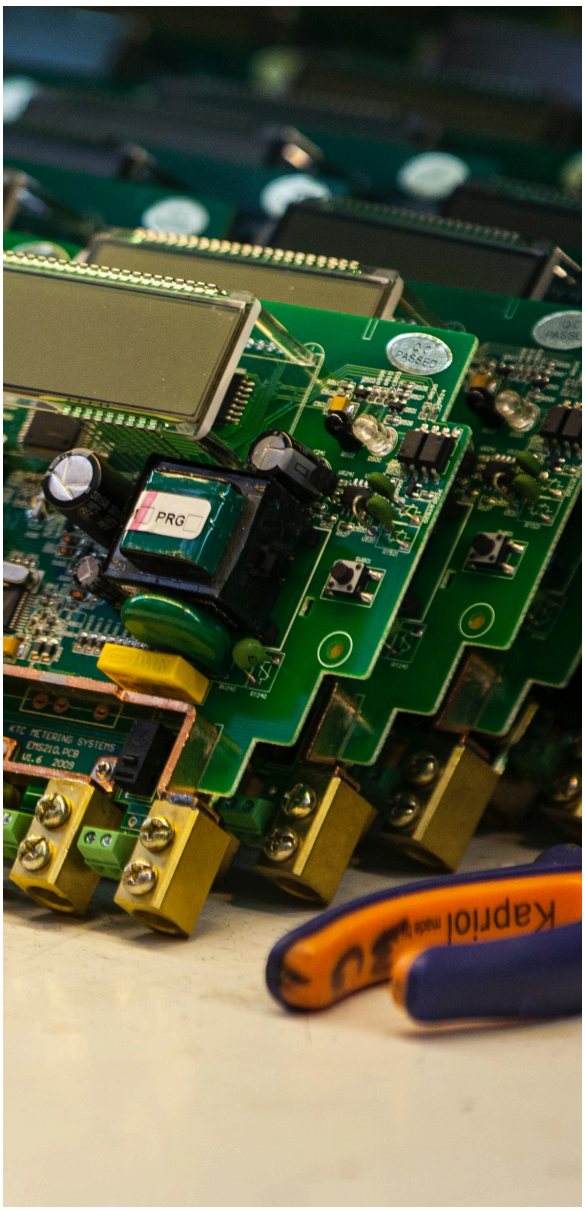

Мы благодарим коллег из Минэкономразвития России за оперативное рассмотрение нашей заявки на расширение списка допустимых ОКВЭДов

— прокомментировал министр инвестиционной политики Новгородской области Денис Носачев.

ТЕХНОПАРКИ «ГАРО» И «ТРАНСВИТ» ПОПОЛНИЛИСЬ РЕЗИДЕНТАМИ

«Трансвит» получил статус технопарка в ноябре 2020 года. За полгода работы он обзавелся 10 резидентами.

Сегодня здесь работают компании из сферы производства элементов электронной аппаратуры, медицинских инструментов и оборудования, приборов и датчиков для измерения, контроля и испытаний.

В ближайшее время Агентство развития Новгородской области добавит подробную информацию о технопарке на сайт **станьрезидентом.рф**
Там же представлены сведения о льготах, технопарке «Гаро» и бизнес-инкубаторах.

В технопарке «Гаро» работают 4 резидента. В ближайшее время в технопарк придут два новых резидента из производственной сферы. Сегодня для них ремонтируют свободные площади, которых в технопарке порядка 3000 квадратных метров.

Резиденты технопарков полностью освобождаются от налога на имущество на 5 лет. Ставка налога на прибыль в региональный бюджет для резидентов составляет 13,5% вместо 17%.
Для резидентов технопарка, работающих с применением упрощенной системы налогообложения и выбравших в качестве объекта налогообложения доходы, ставка налога составляет 2%. В соответствии с региональным законодательством, данные льготы также действительны в течение 5 лет.

В ВЕЛИКОМ НОВГОРОДЕ ОТКРЫЛИ НОВЫЙ ТЕХНОПАРК «Х10»

В Великом Новгороде, на территории ЗАО «Цветы зеленого хозяйства», появился технопарк «Х10». Соответствующее распоряжение глава региона подписал 17 февраля.

Первым резидентом нового технопарка стал производитель деревянных изделий для флористики и декора ООО «АйТоппер». Будущим резидентам технопарк «Х10» предлагает производственные, складские и офисные помещения на охраняемой территории со всеми коммуникациями. В технопарке более 1000 квадратных метров свободных площадей.

Технопарк «Х10» стал третьим в Великом Новгороде

В БОРОВИЧАХ ВЕДЕТСЯ СТРОИТЕЛЬСТВО ИНФРАСТРУКТУРЫ ДЛЯ ПРОИЗВОДСТВА ПВХ-ИЗДЕЛИЙ «ВИЛИНА»

В 2020 году Правительство Новгородской области и Фонд развития моногородов заключили соглашение о софинансировании объектов инфраструктуры для производства изделий из ПВХ.

Строительство очистных сооружений, сетей водоснабжения и водоотведения, а также реконструкция автодороги к производству изделий из ПВХ «Вилина» в Боровичах проходит при финансовом участии Фонда развития моногородов ВЭБ.РФ. На эти цели Фонд выделил более 80 млн руб. Все работы планируется завершить в 2021 году.

— Финансовая поддержка от Фонда развития моногородов дает нам возможность не только накапливать и увеличивать свои ресурсы, создавать новые высокооплачиваемые рабочие места, но и инвестировать в дальнейшее развитие компании, — рассказал генеральный директор ООО «Вилина» Виктор Наумов.

По итогам реализации инвестпроекта на предприятии будет создано около 70 новых рабочих мест. Планируется, что в 2022 году завод выйдет на полную производственную мощность.

В НОВГОРОДСКОЙ ОБЛАСТИ СОЗДАДУТ КРЕАТИВНЫЙ КЛАСТЕР

Новгородская область стала одним из десяти финалистов первого этапа масштабной российской программы Rurban Creative Lab. Благодаря этому до конца года в регионе начнёт работу новый креативный кластер на площадке технопарка «Х10».

Цель проекта — разработать и запустить механизмы преобразования не участвующих в хозяйственном обороте площадок в локации, где сформируются сообщества творчески-ориентированных предпринимателей.

Акцент в проекте сделан на развитии направлений, связанных с модой, ремёслами, гастрономической индустрией, сферой развлечений и туризма.

НА БИТУМНЫЙ ХАБ ПОД ВЕЛИКИМ НОВГОРОДОМ ТРУДОУСТРОЯТ МИНИМУМ ПОЛСОТНИ ЧЕЛОВЕК

В деревне Подберезье Новгородского района планируется строительство битумного терминала. 9 марта соответствующий инвестиционный проект презентовали на совете при Губернаторе Новгородской области по улучшению инвестиционного климата.

Объект возведут в ближайшие два года.

Терминал под Великим Новгородом станет основным битумным хабом на Северо-Западе. Из него будут осуществляться поставки в соседние регионы, Центральный федеральный округ, в Эстонию, Латвию, Литву и Республику Беларусь.

1,5 млрд руб.
объем инвестиций

50
рабочих мест

3000 тонн
битума в сутки

50 000 тонн
объем хранения

В НОВГОРОДСКОЙ ОБЛАСТИ ВЛАДЕЛЬЦАМ УСАДЕБ КОМПЕНСИРУЮТ ЗАТРАТЫ НА ИХ ВОССТАНОВЛЕНИЕ

В регионе собственникам объектов культурного наследия помогут закрывать кредиты на их реставрацию. За счет субсидии из областного бюджета можно будет частично компенсировать оплату процентов. Речь об объектах, включенных в приоритетный региональный проект «Культурное наследие в хорошие руки».

Порядок предоставления субсидии региональное министерство инвестиционной политики разработает до конца текущего года. Подавать заявки на финансовую поддержку новые собственники усадеб и других строений смогут с 2022 года.

Проект «Культурное наследие в хорошие руки» реализует региональное министерство строительства, архитектуры и имущественных отношений. Он нацелен на восстановление исторических сооружений, приведение их в надлежащий вид, привлечение туристов.

Ознакомиться с постройками, выставленными на продажу, можно на сайте минстроя Новгородской области **minstroy.novreg.ru**. Перечень объектов постоянно обновляется.

Дом усадебный Вонлярлярского
Окуловский район, с. Березовик, ул. Центральная, д. 11а
Стоимость усадьбы - **1 руб.**
Стоимость земельного участка под ней **~339,9 тыс. руб.**

Усадьба Малышева
Батецкий район, д. Костроны
Стоимость усадьбы - **1 руб.**
Стоимость земельного участка под ней **~867,4 тыс. руб.**

ПРОФОБРАЗОВАНИЕ КАК ДРАЙВЕР РАЗВИТИЯ НОВГОРОДСКОЙ ОБЛАСТИ

За последние несколько лет в Новгородской области кардинально трансформировалась система среднего профессионального образования. Впервые за десятилетия в регионе при поддержке Северо-Западного Центра Доказательной Медицины открылось новое учебное заведение — филиал Боровичского медицинского колледжа в Старой Руссе, где готовят будущих медиков для новгородской системы здравоохранения. Благодаря поддержке ОАО «РЖД» полностью модернизирован Маловишерский техникум.

На территории региона работают 22 колледжа и техникума, где готовят специалистов высокого класса. Этому способствует новейшее оснащение мастерских, на которое израсходовано более 1 млрд руб. Всего в колледжах работает более 70 мастерских и лабораторий. В 2021 году будет открыто ещё 12 мастерских.

Колледжи активно взаимодействуют с предприятиями со всей России, готовят специалистов под конкретные запросы работодателя. В этом году в колледжах и техникумах региона появятся 16 новых направлений подготовки. Предпринимаемые меры помогают региону трудоустраивать 97% выпускников.

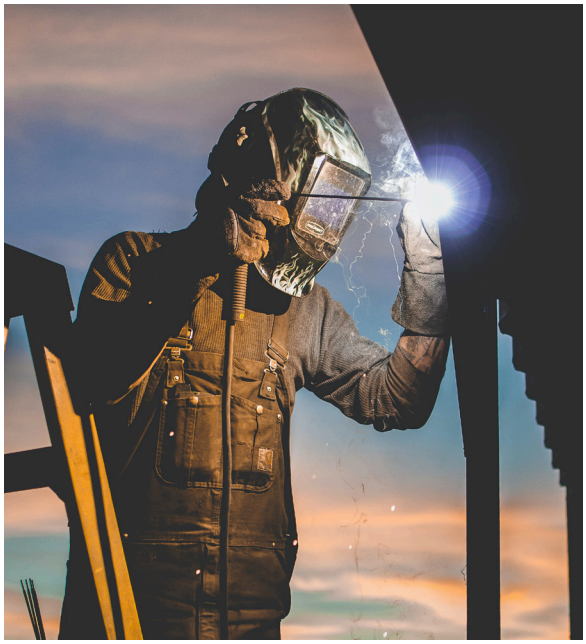

Так, например, в Новгородском строительном колледже открылся BIM-центр, который стал пространством для взаимодействия представителей строительной отрасли. Здесь проходят обучение по новейшим технологиям в сфере строительства не только студенты, но и сотрудники предприятий региона.

Колледжи сотрудничают с ведущими компаниями страны и региона: холдингом «Алмаз-Антей», ООО «Белгранкорм — Великий Новгород», ООО «Лактис», ПАО «АКРОН» и многими другими. Таким образом, большинство выпускников остаются работать на территории области, тем самым сокращается отток населения.

Согласно данным прошлогодней приемной кампании, колледжи и техникумы Новгородской области выбирают студенты из 24 регионов России и 3 стран. Конкурс составил до 12 человек на место. Благодаря заданным темпам развития профобразования мы можем говорить о том, что Новгородская область уверенно движется к званию столицы среднего профессионального образования.

НОВЫЙ МЕТОД ОПРЕДЕЛЕНИЯ НЕЗАКОННЫХ ВЫРУБОК С ПОМОЩЬЮ ДРОНОВ СОЗДАЮТ В «НОВГУ»

В лаборатории геоинформационных систем Института сельского хозяйства и природных ресурсов НовГУ разрабатывают новую методику выявления нарушений в лесозаготовках.

Учёные предлагают сопоставлять фото с беспилотников и технические карты, содержащие информацию о породном составе насаждений, объемах и видах вырубки, технологиях и нормативах лесозаготовки.

— Детальный фотоплан позволяет оценить соответствие разработанной лесосеки технической карте, — рассказывает заведующий лабораторией геоинформационных систем Евгений Лукашик. — Законом устанавливаются требования к площадям, занятым погрузочными площадками и волоками, доли сохранения подроста, необходимость оставления групп кустарников в лесу для содействия естественному возобновлению.

Снимки с беспилотника позволяют обнаружить нарушения, оценить их серьёзность и экономический ущерб. Фиксируется выход рубки за границы отведенного участка и неправильная организация вывоза древесины.

По словам Евгения Лукашика, особенность метода — в используемом программном обеспечении. Для обозначения объектов на территории применяется MapInfo Professional 17.0. Обработку материала проводят в Agisoft Photoscan.

Методику представили на Всероссийской летно-практической конференции по перспективам применения беспилотных аппаратов в промышленном комплексе в Кемеровской области.

В нашем регионе дроны используют специалисты Центра защиты леса, сферы лесного хозяйства и пожарные. Технологии беспилотной съёмки внедряются в лесхозах и на лесозаготовительных предприятиях

419 МИЛЛИОНОВ РУБЛЕЙ ВЫДЕЛЕНО НА СОЗДАНИЕ РЕГИОНАЛЬНОГО ДИЗАЙН-ЦЕНТРА МИКРОЭЛЕКТРОНИКИ

Минобрнауки и Минпромторг РФ выделили 419 миллионов рублей на создание регионального дизайн-центра микроэлектроники. Инициатором проекта выступает Новгородский государственный университет имени Ярослава Мудрого.

В дизайн-центре будут заниматься созданием и изучением магнитоэлектрических материалов неорганического и органического типов.

— Центр занимается разработкой новых микросхем для задач разных масштабов, — рассказывает проректор НовГУ по научной работе и инновациям Андрей Ефременков. — При этом сами чипы мы печатать не будем — это достаточно дорогое производство, которым займутся специальные фабрики. После получения чипов, изготовленных по нашим проектам, мы будем их тестировать, выявлять и устранять ошибки. После этого мы будем отправлять небольшие партии прототипов заказчикам или учёным, которые смогут изучать наш продукт.

Помимо отдельных чипов, в центре планируют создавать системы из микросхем. Это более сложные разработки, которые позволяют защитить технологию от конкурентов, подчёркивает Андрей Ефременков.

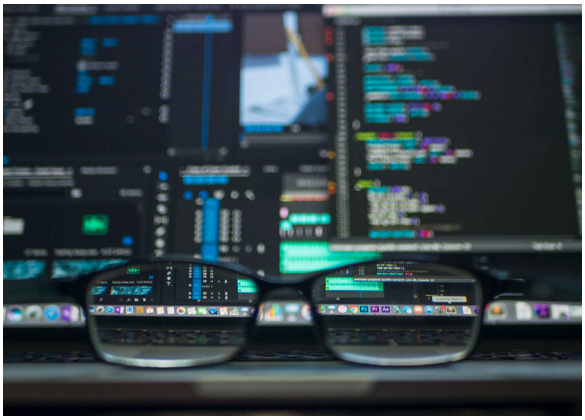

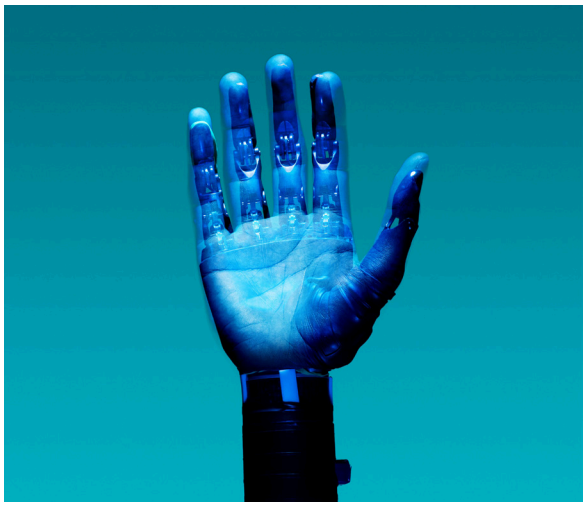

Специалисты дизайн-центра будут создавать микросхемы для технологий в области робототехники, биомедицины, кибербезопасности, космической промышленности, а также для продукции массового потребления. Один из потенциальных продуктов — малогабаритные, достаточно дешёвые средства радиолокации окружающего пространства, которые позволят обнаружить малозаметные воздушные цели — например, беспилотники. В работе центра будут принимать участие студенты НовГУ. В рамках проекта планируется подготовка и переподготовка кадров для предприятий, которые производят электронную компонентную базу.

В этом году на создание дизайн-центра будет направлено 80 млн руб. Деньги пойдут на закупку оборудования.

Партнёрами проекта выступают предприятия АО «ОКБ-Планета», АО «НПО «Квант», АО «СКТБ РТ», АО «ЭЛСИ», ЗАО «Завод Юпитер».

Дизайн-центр микроэлектроники войдёт в состав Инновационного научно-технологического центра «Интеллектуальная электроника — Валдай».

В ОБЛАСТИ РАСШИРЕНЫ СФЕРЫ ПРИМЕНЕНИЯ ПАТЕНТА И В 2 РАЗА СНИЖЕНА СТАВКА ПО УСН

28 апреля внесены изменения в областной закон **«О патентной системе налогообложения».**

С этого года применение патента позволяет снижать размер налога на сумму начисленных страховых взносов. За счет корректировки размера потенциально возможного годового дохода налог снизится для предпринимателей, в частности, из сферы торговли и общественного питания. Также закон дает право предпринимателям из малонаселенных муниципальных образований, работающим на патенте, снизить величину налога на 70-90%.

Закон также изменил подход к градации физических показателей патента: теперь сумма налога будет исчисляться в зависимости от количества наемных сотрудников. Это позволит более мягко и более точно регулировать стоимость патента.

Кроме того, законом расширен перечень направлений бизнеса, в отношении которых может применяться патент. Он дополнен 26 видами предпринимательской деятельности. Так, в список добавлены туризм, спортивно-оздоровительная деятельность, сфера оказания услуг.

Также внесены изменения в областное законодательство, регламентирующее применение УСН.

Для предпринимателей, перешедших с 1 января 2021 года с ЕНВД (единый налог на вмененный доход) на УСН, налоговые ставки снизились: до 3% — для налогоплательщиков, выбравших в качестве объекта налогообложения доходы; до 7,5% — для налогоплательщиков, выбравших в качестве объекта налогообложения доходы, уменьшенные на величину расходов.

С 1 января 2021 года в России ЕНВД не применяется. Предпринимателям нужно было перейти на общую систему налогообложения или на один из специальных налоговых режимов, в частности, «упрощенку». При этом законодательство позволяет регионам снижать ставки по УСН.

Новгородская область пошла по пути снижения налоговых ставок в два раза, тем самым уменьшив фискальную нагрузку на бизнес

В НОВГОРОДСКОЙ ОБЛАСТИ ПОЯВИЛИСЬ НОВЫЕ СРЕДСТВА РАЗМЕЩЕНИЯ

Несмотря на сложную ситуацию в сфере туризма в связи с введением ограничительных мер, связанных с распространением новой коронавирусной инфекции, в 2020 году на территории Новгородской области появились 9 новых средств размещения.

Это отели, гостевые дома, мини-отели. В г. Великий Новгород открыты 3 отеля («Карелинн», «Хистори», «Бианки»), 3 гостевых дома и мини-отель «Дом Майера».

В г. Боровичи начали работу отель «Виктория» и мини-отель Белелюбского.

«БОЛЬШАЯ ВАЛДАЙСКАЯ ТРОПА» – ПОБЕДИТЕЛЬ МЕЖДУНАРОДНОГО ПРОЕКТА «ЭКОЛОГИЧЕСКАЯ КУЛЬТУРА. МИР И СОГЛАСИЕ»

Проект Новгородской области по продвижению туристско-рекреационного кластера «Большая Валдайская тропа» признали победителем международного проекта «Экологическая культура. Мир и Согласие» в номинации «Экотуризм». Церемония награждения состоялась 5 июня в Москве.

Цель Проекта — популяризация и поощрение проектов, имеющих практическое применение в области формирования и развития экологической культуры и направленных на достижение целей устойчивого развития.

Всего на конкурс в этом году было заявлено более 550 проектов из 62 регионов России. Экспертная комиссия определила 26 проектов-победителей в шести номинациях, в числе которых и проект нашего региона.

Экомаршрут «Большая Валдайская тропа» поистине стал визитной карточкой Новгородской области. Этот уникальный пешеходный маршрут протяженностью 59 километров — настоящая точка входа в философию экологического туризма.

Здесь созданы все условия для комфортного путешествия: обустроены базовые лагеря, места для стоянок, мосты через реки и деревянные настилы в труднопроходимых местах.

Инфраструктура постоянно совершенствуется, а число путешественников увеличивается.

Только за 2020 год тропу посетили 20 000 человек

В ВЕЛИКИЙ НОВГОРОД ЗАПУЩЕН НОВЫЙ ТУРИСТИЧЕСКИЙ ПОЕЗД

В рамках сотрудничества Правительства Новгородской области с компанией ООО «РЖД Тур» реализована программа нового тура выходного дня из Москвы.

В новый железнодорожный трехдневный круиз «Княжеские сказы о городах великих» по маршруту Москва — Великий Новгород — Углич — Москва в марте-апреле 2021 года отправились более 1000 туристов.

Первой остановкой для участников круиза является Великий Новгород. В течение дня гости нашего региона посещают основные туристические места: Новгородский кремль, музей деревянного зодчества «Витославлицы», Свято-Юрьев монастырь и другие.

ПРОДУКЦИЯ ПОЧТЫ РОССИИ С ИЗОБРАЖЕНИЕМ ДОСТОПРИМЕЧАТЕЛЬНОСТЕЙ НОВГОРОДСКОЙ ОБЛАСТИ В ПРОДАЖЕ

Новгородская область — первый регион, где стартовал проект Почты России. Инициативу поддержали Правительство Новгородской области, региональный институт развития туризма «Русь Новгородская», Новгородский музей-заповедник и компания Яндекс. Лимитированная серия открыток и упаковки Почты России посвящены культурному наследию Новгородской области.

На коробках для отправлений, пакетах, конвертах, открытках и упаковочных лентах изображены самые значимые достопримечательности региона, а также размещены QR-коды, ведущие на сайт **project.novgorod.travel** с онлайн-гидом по Новгородской области. С их помощью пользователи совершают виртуальное путешествие по Новгородской земле.

Общий тираж лимитированной серии почтовой продукции составил 1 миллион экземпляров.

СОСТОЯЛСЯ БИЗНЕС-ДИАЛОГ МЕЖДУ ПРЕДПРИНИМАТЕЛЯМИ НОВГОРОДСКОЙ ОБЛАСТИ И ГЕРМАНИИ

Агентством развития Новгородской области совместно с Российско-Германской внешнеторговой палатой были подобраны бизнес-ниши Германии, представителям которых может быть интересна Новгородская область как регион локализации производства. На основании этого был составлен список потенциальных участников онлайн-встречи.

В бизнес-диалоге, помимо 50 предпринимателей из Германии, принял участие руководитель Федеральной ассоциации малых и средних предприятий Германии Райнхольд фон Унгерн-Штернберг.

Опытом ведения бизнеса поделились руководители новгородских предприятий ЗАО «Новтрак» и ООО «Микэникэл Инжиниринг Сервис». Обе компании, работающие в регионе более 20 лет, рассказали о том, что условия для создания и ведения бизнеса в области с каждым годом становятся благоприятнее.

Особо отмечена готовность руководства и органов власти Новгородской области оказать помощь в решении самых разных вопросов и способность системы образования адаптироваться под нужды каждого конкретного предприятия, выпуская необходимых специалистов

В НОВГОРОДСКОЙ ОБЛАСТИ ПОДВЕЛИ ИТОГИ КОНКУРСА «ЭКСПОРТЕР ГОДА»

22 марта в центре «Мой Бизнес» состоялась III региональная конференция «Экспорт — залог успешного бизнеса». В ней приняли участие представители Правительства Новгородской области, начинающие и действующие экспортеры, эксперты международного уровня в области экспорта. На конференции подвели итоги регионального конкурса «Экспортер года» среди малого и среднего бизнеса, а также провели круглые столы по вопросам выхода на зарубежные рынки. Мероприятие проводились как очно, так и в онлайн-формате.

Приветствуя собравшихся, заместитель Председателя Правительства Новгородской области Евгений Богданов подчеркнул, что руководство региона заинтересовано в росте числа экспортеров. При этом особое внимание уделяется субъектам малого и среднего предпринимательства.

— Несмотря на сложный 2020 год количество экспортеров в Новгородской области выросло с 200 до 228. Радует, что большинство из них — более 160 компаний — субъекты малого и среднего предпринимательства. Многие думают, что экспорт — прерогатива крупного бизнеса, но экспортировать, в том числе и через электронные торговые площадки, могут и МСП. Главное — не бояться и производить качественную продукцию, — подчеркнул Евгений Богданов.

Министр инвестиционной политики Новгородской области Денис Носачев, в свою очередь, обратил внимание, что новгородские товары покупают в более, чем 100 странах мира.

— За границей ценят не только новгородские товары, но и услуги. Например, новгородская компания «Максим Академи» учит русскому языку жителей Германии. Изделия из кожи под брендом «Штопаный крот» нашли своих покупателей в 11 странах мира. Растущие стульчики и деревянная посуда под брендом «Zanoza» особенно полюбились в США. Если говорить о промышленном направлении, то стоит назвать ООО «Норд Инжиниринг». После участия в нескольких международных выставках при содействии Новгородского центра поддержки экспорта оборудование для монтажа винтовых свай данной компании стали закупать в Таиланде, Болгарии, Индии и Великобритании, — говорит Денис Носачев.

НОВГОРОДСКАЯ ОБЛАСТЬ СТАЛА ЛУЧШЕЙ В СЗФО В ИНВЕСТИЦИОННОМ РЕЙТИНГЕ РЕГИОНОВ

На Петербургском международном экономическом форуме Новгородская область подписала 10 инвестиционных соглашений на сумму более 6 миллиардов рублей.

Самые масштабные из них: о строительстве битумного терминала «Северо-Запад» ООО «ТА БТ СЕВЕРО-ЗАПАД» (1,5 млрд руб.), о строительстве предприятия по производству микроэлектронной продукции АО НТЦ «Модуль» (1 млрд руб.), об организации импортозамещающего текстильного кластера ООО «Механикз» (906 млн руб.).

Однако Форум запомнился не только весомыми соглашениями, но и результатами Национального рейтинга состояния инвестиционного климата в субъектах РФ.

Новгородская область заняла 7 место и улучшила свой результат по сравнению с прошлым годом (в 2020 – 11 место)

Наш регион стал лидером в СЗФО по состоянию инвестклимата

Рейтинг рассчитывается на основе опросов предпринимательского сообщества. Он оценивает такие направления, как скорость и легкость административных процедур, наличие и качество необходимой инфраструктуры и ресурсов, меры поддержки бизнеса в регионе.

— Это оценка работы предпринимателей в ковидный год, работы большой команды, Агентства развития Новгородской области, оценка принятых нами мер поддержки для предпринимателей. Теперь перед нами стоит задача работать еще лучше, чтобы сохранить это место, соответствовать ему и двигаться дальше. Это добавляет нам возможности в наших планах по созданию особой экономической зоны, но это также добавляет нам ответственности. Очень приятно, что мы лучшие в Северо-Западном округе, для меня это очень важно, — прокомментировал глава региона Андрей Никитин.

ПМЭФ'21
ПЕТЕРБУРГСКИЙ МЕЖДУНАРОДНЫЙ ЭКОНОМИЧЕСКИЙ ФОРУМ

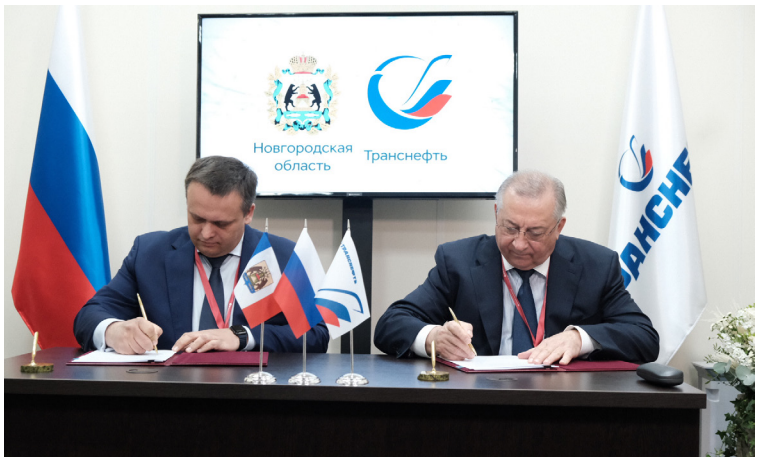

6 000 000 000+ рублей

общая сумма подписанных инвестиционных соглашений на ПМЭФ-2021

Контакты

ГОАУ «Агентство развития Новгородской области»

+7 8162 501-990
arno@invest-novgorod.ru

Александр Дементьев
Директор «Агентства развития Новгородской области»

+7 911 630 14 76
daa@invest-novgorod.ru

novgorodinvest.ru